't Spyxke

Maandblad
Verschijnt niet in juli en augustus
36e jaargang, nummer 9: november 2021

spyxke@gmail.com: meldingen voor spyxke zoals zoekertjes, overlijden, geboorte…..

LET OP: zoekertje plaatsen: gratis voor leden, betalend voor niet leden! Na 3 publicaties wordt zoekertje niet meer gepubliceerd. U dient dan opnieuw een aanvraag tot publicatie in te dienen!

limburg@vvt.be: afmelden van de studieclub na afsluiten inschrijvingen
kltv@skynet.be: adreswijzigingen, in-uitschrijven voor KLTV activiteiten
jos.hoffbauer@tandarts.be: wachtdienstcoördinator

Alle studieclubs en cursussen zijn onder voorbehoud!

(Foto cover: Doorkijkkerk Borgloon)

Redactieadres 't Spyxke / Secretariaat VVT-Limburg.
Pliniuswal 24
3700 Tongeren 012/23 07 94
spyxke@gmail.com

Wat is een Covid Safe Ticket?

Voortaan kan je enkel deelnemen aan VVT-activiteiten indien je een Covid Safe Ticket (CST) kan voorleggen. Dit geldt voor alle symposia, NiVVT-cursussen, studieclubactiviteiten en peer reviews.

Je krijgt een geldig Covid Safe Ticket in een van de volgende situaties:

- je bent in het bezit van een vaccinatiecertificaat: je bent meer dan 2 weken volledig ingeënt;
- je hebt een herstelcertificaat van minder dan 6 maanden;
- je hebt een PCR-test laten afnemen, met een negatief resultaat: geldigheid = dag van de test plus 2 dagen;
- je hebt een snelle antigeentest laten afnemen door medisch geschoold personeel, met een negatief resultaat: geldigheid = dag van test plus 1 dag.

Het CST gebruikt dezelfde QR-code als het Europees coronacertificaat. Deze codes zijn identiek. Er is dus geen aparte aanvraagmethode of -procedure voor het CST. Indien je reeds beschikt over dit certificaat, hoef je dus geen bijkomend document aan te vragen.

Het CST/certificaat is digitaal opvraagbaar via de **CovidSafeBE-app** (mobiele app) en op websites zoals **Mijn Burgerprofiel**, **mijngezondheid.be** of MyHealthViewer. Om certificaten digitaal op te vragen heb je ofwel jouw identiteitskaart, pincode en kaartlezer nodig, ofwel een andere geactiveerde **digitale sleutel** (bijvoorbeeld itsme).

MDL-EUREGIO **met passie voor tanden en techniek: "uw innovatieve partner"**

30/09/2021 **Maurice en Hilde zijn met pensioen!**

Vanaf **01/10/2021** is er voor MDL-Euregio een **nieuw tijdperk** aangebroken.

Na **45 jaar samenwerking**, wensen we u te bedanken voor uw trouw en loyaliteit. We hebben van elkaar kunnen en mogen leren; dit dragen we als een kostbaar geschenk met ons mee.

Met veel vertrouwen laten we **ons levenswerk** door **Emiel en Edith** verderzetten en kunt u blijven vertrouwen op de gekende kwaliteit, kennis, ervaring en service. Emiel en Edith worden ondersteund door een professioneel team van de **Signadens – familie**, waarin **MDL-Euregio** ook participeert. Wederzijds respect en waardering liggen aan de basis van deze samenwerking.

Dit komt niet alleen de tandarts en de dentaaltechnicus ten goede maar ook uw patiënt.
Een volgende stap in professionalisering van MDL-Euregio is gezet.

MDL-Euregio
Next generation

Soms zal je de waarde van een moment pas kennen als het een herinnering wordt.

Dank u wel.
Maurice en Hilde.

Tel.: 089/71.70.98
Fax: 089/72.29.76
Noodnummer: +32 477 655 079
e-mail: mdl@mdl-euregio.be
www.mdl-euregio.be

WOORD VAN DE VOORZITTER

Beste collegae,,

Als jullie dit lezen is de 85-Jubileumviering voorbij.
We hebben een geslaagd, leerrijk congres achter de rug met als afsluiter een prachtig, lekker diner.
De afwezigen hadden ongelijk.

De andere activiteiten die wij hadden georganiseerd werden, spijtig genoeg, door Covid gedwarsboomd.
Maar niet getreurd, jullie hebben het nog te goed.

Daarom organiseren wij in 2022 een dubbele Apolloniahappening en ook onze Familiedag in juni zal een jubileumuitvoering worden .
Een jaar te laat, maar het IOC heeft dat ook gedaan met de Olympische Spelen in Tokio.
Alle jubilarissen van 2021, alsook de jubilarissen van 2022 natuurlijk, worden van harte uitgenodigd op donderdag 10.02.2022.
Het programma alsook de exacte datum van de Familiedag krijgen jullie later te horen .

Dus noteer alvast 10.02.2022 in jullie agenda, jubilaris of niet, jullie zijn allemaal uitgenodigd.

Collegialiter,

Elfi

PROFESSIONELE MEDEDELINGEN

1.We naderen het einde van het jaar en het einde van het huidige akkoord. In tegenstelling tot andere sectoren werd er aan onze sector een extra 45 miljoen toegekend op een totaal bedrag van meer dan één miljard euro. Toch moeten de onderhandelingen nog echt beginnen en zullen jullie via de betrouwbare VVT-kanalen op de hoogte blijven van alle juiste informatie, gezuiverd van alle proefballonnetjes in de pers. Ook het BTW-verhaal verlangt nog meer verduidelijking van de BTW-administratie.

2. Om de veiligheid van iedereen te garanderen blijft een geldig Covid Safe Ticket van kracht voor alle VVT symposia, NIVVT cursussen, studieclubs en peer reviews. Afhankelijk van de verdere evolutie van de pandemie kan de overheid voor onze bijeenkomsten (opnieuw) extra (horeca) verplichtingen opleggen. Toon dus bij al onze organisaties spontaan uw vaccinatiebewijs, bewijs van negatieve test of herstelcertificaat.
Belangrijk: wie als volledig gevaccineerde recent een positieve COVID-19 test heeft gehad, kan het Covid Safe Ticket 11 dagen niet gebruiken.

3. De wachtdienstlijsten 2022 zijn zichtbaar voor iedereen. Zoals steeds houdt de centrale wachtdienstcomputer rekening met de laatste wachtdienstbeurt en de periodes die jullie als vakantiedata hebben ingegeven. Valt je wachtdienstbeurt toch nog niet goed, dan kan je wisselen BINNEN je eigen zone en meld je dit via mail aan de coördinator van de wachtdienst : jos.hoffbauer@tandarts.be. U kan op de wachtdienstsite www.spoeddienstalgemeentandarts nakijken wie wil ruilen en ingeven dat u uw wachtdienstbeurt wilt wisselen. Nogmaals herhalen dat, als je een wachtdienst niet kan uitvoeren en moet wisselen, dit je eigen verantwoordelijkheid is en je de coördinator van de wachtdienst hier niet moet mee opzadelen !!! Zoals reeds vermeld in het vorige Spyxke worden de zone 5+ 6 vanaf begin januari 2022 samengevoegd.

4. We hopen dat de accreditering 2022 op een normale manier mag verlopen met voldoende AE in functie van de begonnen 5 jaar cyclus, het doorlopen van alle deelgebieden, twee peer-reviews en maximaal drie webinars. BELANGRIJK: voor 2021 mogen MAXIMAAL vijf webinars ingebracht worden maar ze moeten

ALLEMAAL op de RIZIV-accrediteringswebsite (vanaf begin januari 2022) aangeduid worden. Dus heb je er één of meer dan vijf meegedaan, STEEDS alle webinars (dus maximaal 5) aanduiden in functie van de juiste deelgebieden.

5. Aanvragen voor het ophalen van medisch afval gebeurt sinds kort via de website www.dentalwaste.be

6. Wil je op het nieuwe VVT-forum, dan moet je je eerst registeren via https://vvtplatform.be/registratie-gebruiker.

7. Door het VVT-congres zullen er ook in Limburg volgend jaar minder NIVVT-cursussen zijn. Schrijf dus tijdig in op de website. Weet ook dat de traditionele wintermeeting op 3 december 2022 ingepland wordt. De wintermeeting 2021 is naar gewoonte VOLZET.

8. Een Kamervoorstel verplicht ons om volgend jaar relevante tarieven in de wachtzaal te afficheren. Na overleg zal een voorstel door de beroepsverenigingen voorgesteld worden, in de hoop dat de patiënt door het bos de bomen kan herkennen bij het lezen van onze tarievenkaart.

9. Dr. Jean-Philippe Mousset (DGEC) maakte tijdens ZOL- narcodontie-bijeenkomst melding van een interessante website in de THK : www.gezondbelgie.be/nl/medische-praktijkvariaties. Je zoekt dan naar het "spijsverteringstelsel", waarbij je bij 17 analyses ivm THK en stomatologie terecht komt onder "Mond, kaak en tanden". Verder moeten we lezen dat de algemene tandzorg de gezondheidsdienst met de laagste dekking is. In 2017 werd slechts 38,6 % van de uitgaven tandzorg gedekt door de verplichte ziekteverzekering. De kostprijs is de belangrijkste reden van uitstel tandzorg in België en dit ligt hoger dan het EU-15 gemiddelde !!! Toch niet bepaald om fier over te zijn ….overheid !!!

10. De medische verenigingen stellen alles in het werk dat de collegae (dus ook onder 65 jaar) snel een derde vaccinspuit mogen krijgen en hopelijk kan ook opnieuw voor het hulppersoneel.

Jos Hoffbauer

Proficiat promovendi en welkom in de KLTV (lokale afdeling VVT)

In 2021 behaalden 18 Limburgers hun diploma van Master in de tandheelkunde. We wensen onze nieuwe collega's van harte proficiat, veel geluk en werkvreugde in hun verdere professionele loopbaan. Ook willen we hen met open armen verwelkomen als nieuwe leden van onze KLTV/VVT Limburg en verwachten hen dikwijls op onze maandelijkse studieclubs en talrijke andere activiteiten.
Ook proficiat aan de (collegae) ouders van de jonge promovendi.

BLEYEN	Seppe	Leopoldsburg
BOELEN	Gerd-Jan	Riemst
BOUTS	Christophe	Zonhoven
BROECKX	Jo	Maasmechelen
DECHAMPS	Anne-Sophie	Halen
DEGRAEVE	Michiel	Sint-truiden
GEUSENS	Joris	Bilzen
JACOBS	Wout	Hasselt (Kuringen)
JEHOUL	Hannelore	Sint-Truiden
KORSTEN	Victoria	Pelt
LAMBRECHTS	Ann-Sophie	Bilzen
PEUTERS	Evelien	Zonhoven
SCHUMANS	Thijs	Dilsem-Stokkem
SPIROLLARI	Monika	Hasselt
THIRION	Jaline	Pelt
VANDEPUT	An	Zonhoven
VANHERLE	Chloë	Hasselt
VERBINNEN	Lien	Lommel

Resultaten enquête Jos Hoffbauer studieclub september 2021

1.	Leeftijd	6 <30j	2.	Regio Wacht	10 Noord	3.	56 man
		15 30-40			12 Maaskant		44 vrouw
		16 41-50			16 Hasselt		
		2 51-55			23 Midden	4.	99 alg tandarts
		9 56-60			9 Bilz / Tong		1 specialist ortho
		28 61-65			20 Sint Truiden		0 specialist paro
		24 >65			9 West		0 stagiair
					1 NOB		

5.	10 volledig geconventioneerd
	61 partieel geconventioneerd
	29 niet geconventioneerd
6.	39 solo praktijk
	14 solo praktijk met assistentie
	27 groepspraktijk eigenaar
	19 groepspraktijk geen eigenaar
	1 geen of minimale praktijk

1. **Binnenkort einde van het huidig akkoord tandartsen-ziekenfondsen. Buiten een jaarlijkse indexatie zijn er geen signalen dat er een extra budget richting tandheelkunde komt.**

   a) Onder welke voorwaarde wil ik in de conventie blijven of opnieuw terugkeren ?

   48,5% ik blijf zonder meer in mijn huidig statuut
   37% ik overweeg van (partieel) conventie naar deconventie te gaan
   37% conventie mits betere honorering van conserverende zorgen
   27% conventie mits betere honorering van prothese
   11,5% conventie mits ook honorering van prestaties voor mondhygiënisten
   33% conventie mits hoger sociaal statuut bv 5000 euro

   b) ben momenteel gedeconventioneerd omdat : (meerdere antwoorden mogelijk)

   79,5% kostenfactor algemene praktijkuitbating
   65,5% materiaalkost producten en tandtechnieker
   62% assistentie/hulppersoneel
   27,5% groepspraktijk bepaalt mijn keuze
   83% vrijheid in alle omstandigheden en tijd
   58,5% groeiende administratie en extra digitale verplichtingen
   55% minder “druk” van de patiënt om een tarief te eisen /mutualiteiten als regelneven

2. **Contingentering in de THK : stijgende wachtlijsten/patiëntenstop/behandelen van urgenties**

a) **Wanneer <u>een bestaande(trouwe) patiënt</u> <u>vandaag belt voor een afspraak</u> <u>voor een niet-dringende raadpleging</u> of zorg/prothese, hoelang moet hij/zij wachten vooraleer hij/zij bij U in de praktijk terecht kan ?**

14% dezelfde week nog
14% binnen 7 dagen
18% pas over 14 dagen
21% pas de volgende maand
28% pas over 2 maanden
6% nog langere termijn.....

b) **Zelfde vraag als 3a) voor een <u>niet-dringende afspraak als "nieuwe" patiënt</u> ?**

2% dezelfde week nog
3% binnen 7 dagen
8% pas over 14 dagen
15% pas de volgende maand
8% pas over twee maanden
15% nog langere termijn.....
49% patiëntenstop , ik neem (voorlopig) geen nieuwe patiënten meer aan.

c) **Wanneer een <u>bestaande (trouwe) patiënt vandaag belt voor een dringende afspraak</u> bij pijn/zwelling/zwaar afgebroken element of prothese, hoelang moet hij/zij wachten vooraleer hij/zij bij U in de praktijk terecht kan ?**

53% nog dezelfde dag of volgende dag
36% binnen de 72 uur
9% nog binnen de 7 dagen
2% pas over 14 dagen
0% pas de volgende maand
0% nog langere termijn....
0% verwijzing naar de wachtdienst

d) **Zelfde vraag als 3c) <u>maar nu voor een nieuwe patiënt met een dringende klacht</u> :**

4% nog dezelfde dag of volgende dag
10% binnen de 72 uur
11% nog binnen de 7 dagen
5% pas over 14 dagen
6% pas de volgende maand
5% nog langere termijn
57% patiëntenstop: neem geen nieuwe patiënten aan en/of verwijzing naar de wachtdienst

3. **Hoe ervaart U de drukte in uw praktijk in vergelijking met de vorige jaren ?**
   7% minder druk
   28% even druk
   65% drukker

4. **Neemt uw praktijk op dit ogenblik nog nieuwe patiënten aan** ?
   15% ja, geen enkel probleem
   36% ja, beperkt bv familieleden of .....
   7% ja, patiënten van zieke en/of gepensioneerde collegae
   22% neen, maar misschien later opnieuw
   20% helemaal niet meer.

5. **Verhoogde druk op de huidige weekend-wachtdienst van 9 tot 18 uur**. Doordat heel wat patiënten niet meer op korte termijn dringend terecht kunnen , stijgt de druk op de wachtdiensten in bepaalde zones(vooral op zaterdag). Door klachten van patiënten en het gemis aan continuïteit van de zorgen tijdens (langere) vakantieperiodes, wil men binnen het beroep en de Raad van Tandheelkunde gesprekken opstarten om een week- en nachtwacht op te starten , die verzorgd zou worden op enkele plaatsen in de provincie in een kliniekomgeving. Los van alle praktische moeilijkheden, onderzoeken we of hiervoor bij de collegae **een draagvlak** bestaat en /of er andere voorstellen mogelijk zijn ?

a) **<u>Hoe staat jullie tegenover deze actuele denkpiste</u> ? meerdere antwoorden toegelaten!!**
   4% 's avonds of 's nachts een dringende patiënt doorsturen gaat de druk van de ketel halen in mijn praktijk.
   53% ik wens enkel ruimte te laten om mijn eigen patiënten op korte termijn te helpen
   53% ik huiver om 's avonds of 's nacht in de kliniek patiënten dringend te verzorgen , ook al is hier een juiste triage voor gedaan.
   24% Voor patiënten zonder vaste tandarts moeten er oplossingen komen binnen de bestaande regelingen ,wetende dat de Overheid ons iets (zonder inspraak) kan opleggen
   43% Tandpijn kan vreselijk zijn , maar is zeer zelden een kwestie van leven of dood.

b) **<u>Welke elementen kunnen op korte of middellange termijn de situatie doen opklaren</u>?(meerdere antwoorden mogelijk)**
   48% mondhygiënisten moeten het werk helpen verlichten en best een terugbetaling verkrijgen
   65% het jaarlijks toegangsexamen blijft een goede selectie, maar levert te weinig plaatsen op voor de opleiding m.a.w. verhoging van het maximumgetal en nadien meer afgestudeerden.
   5% migratie uit Wallonië of Europa, zodat ook meer Belgen jaarlijks bij de tandarts terecht kunnen (55% t.o.v. 80 % in Nederland)
   39% een vaste tandarts biedt voor iedereen meer verantwoordelijkheid (zie huisartsen)

Tekst Jos enquête

Er waren 161 collegae aanwezig op de studieclubavond van 23 september. Hiervan waren precies 100 enquêtes bruikbaar. Op dezelfde dag waren er twee NIVVT cursussen in Stiemerheide met in totaal 36 deelnemers met een duidelijk jonger publiek en hiervan kregen we 32 bruikbare enquêtes terug. We hebben de resultaten niet samengevoegd in bijgevoegde percentages, maar in de besluitvorming naar leeftijd, conventiegraad en praktijkvorm zal wel op sommige verschillen gewezen worden. Waar 52% van de studieclubbezoekers ouder dan 60 jaar is, is dit voor de twee NIVVT cursussen "maar" 22% !!! Tijdens de studieclubavond waren er 71 % geconventioneerden, tijdens de NIVVT cursussen slechts 37,5 %. Op de studieclubavond waren er 56% mannen en op de NIVVT cursussen die dag "slechts" 25 % !!! Door het "oudere" publiek op de studieclub was de solopraktijk nog net in de meerderheid, wat de volgende jaren steil zal veranderen.

Nieuw akkoord tandartsen ziekenfondsen vanaf 1 januari 2022.

Natuurlijk moeten de onderhandelingen nog volop gevoerd worden met de minister, die naast een gezondheidsindex van 0,79 % nog 45 miljoen euro heeft toegevoegd aan het budget om betaalbaarheid, toegankelijkheid, transparantie en misschien ook een oplossing voor de mondhygiënisten op te vangen. Niet alleen het budget (dekt amper de behoefte voor 54 % van de bevolking), de onvolledige nomenclatuur en de algemene praktijkonkosten maken het steeds moeilijker om alleen met de jaarlijkse gezondheidsindex geconventioneerd te blijven. Intussen worden energie, vervoer, bouw, postzegels enz. meer dan 10 % duurder. In de hoop dat ook de maanden december 2020 tot juni 2021 vergoed worden, bracht de Covid-hygiënevergoeding wat soelaas, maar ook nu de pandemie nog niet afgesloten mag worden, blijven extra kosten en tijdsbeperkingen van kracht in ons beroep. 37 % van de huidige geconventioneerden uit de studieclubgroep en meer dan 50 % uit de NIVVT cursus overweegt onder de huidige omstandigheden naar deconventie te gaan. Hierbij vallen de leeftijden 30-40 en 61-65 vooral op. Bij de gedeconventioneerden zijn de verhoudingen in percentages voor de antwoorden bij de studieclub en NIVVT groep quasi gelijk.

Het topantwoord blijft de kostenfactor en vrijheid/blijheid (meer in de groep 30-40 jaar). Uiteindelijk zullen we de resultaten van de onderhandelingen moeten afwachten en een mogelijke ingreep van de minister om ieders positie te kunnen bepalen. Moet het gezegd dat het huidig tandartsentekort een meebepalende druk zet op het conventiedebat.

Extra praktijkmaatregelen bij aërosolverwekkende behandeling en het Sciensano protocol van mei 2020.

Voortschrijdend inzicht heeft bij de meeste collegae het gezond verstand doen zegevieren: ze behouden maatregelen die de overdracht van het virus in de praktijk- en wachtdienstruimte tot een minimum beperken. Het gericht ontsmetten, gebruik van FFP2 maskers, het vooraf doen spoelen met H202 1%, gebruik van alcoholgel en het verplicht mondmasker bij het betreden van de praktijklokalen blijven goed opgevolgd en reduceren zeker ook in de periode van ruime vaccinaties onnodige kruisbesmettingen. Enig minpunt, maar toch zeer belangrijk, blijft het oncontroleerbare ventilatiebeleid. Ramen en deuren openzetten tijdens alle seizoenen is het topantwoord, maar luchtreinigingstoestellen en CO2 meters generen waarden (meten=weten) en kunnen ook in deze periode meer geruststelling bieden bij patiënt en practicus.

Contingentering in de THK.

De situatie die zich al bijna 10 jaar manifesteert in sommige Limburgse regio's is intussen gemeengoed in de ganse provincie. Slechts 7 % van de collegae ervaart de praktijkvoering als minder druk en dan komen die cijfers vooral voor bij sommige (uitbollende) 65 plussers !!!

Een bestaande (trouwe) patiënt vindt bij 46% van de deelnemers aan de studieclub binnen de 14 dagen nog een afspraak voor een niet-dringende raadpleging of verzorging VOORAL bij de groep 61-65 en 65 plus(die ruim vertegenwoordigd waren). Bij de groep 30-40 en ook de NIVVT deelnemers was het topantwoord over 2 maanden of langer !!

Een nieuwe patiënt voor een niet-dringende zorgvraag geraakt bij geen 30 % van de collegae binnen de maand aan een afspraak. Belangrijk is dat 49 % een

patiëntenstop hanteert op dit ogenblik, dit cijfer neigt naar 60 % bij de leeftijdsgroepen vanaf 51 tot 65 plus.

De bestaande (trouwe) patiënt kan voor een dringende klacht bij meer dan de helft van de collegae binnen de 48 uur ontvangen worden. Opvallend dat dit meer uitgesproken is voor de groepen tot 50 jaar en de NIVVT deelnemers. Vanaf 56 jaar helt het antwoord meer over naar binnen de 72 uur .

De nieuwe patiënt met een dringende klacht is duidelijk niet meer welkom en 57 % hanteert momenteel een patiëntenstop. De stop voor deze patiënten is meer uitgesproken bij de collegae tot 55 jaar en de NIVVT-groep met uitzondering van de min 30 jarigen

De percentages van de antwoorden wie nog nieuwe patiënten wenst aan te nemen lopen voor alle leeftijdsgroepen gelijk, behalve voor de 65 plus die dit niet meer ziet zitten. Uit deze cijfers kan men verstaan dat een blijvende patiëntenstop van 50 % nog voorbarig kan zijn.

Oplossingen voor de weekend-wachtdienst en urgentiedruk van vaak geen "vaste" patiënten.

Veel collegae voelen zich door de mogelijke oplossing "koud" gepakt. Zoals te verwachten was, vinden we geen draagvlak (4% !!) voor een weekavond en nachtwacht in een kliniekomgeving. Wel is er wat ruimte (53%) om ethisch en deontologisch de EIGEN patiënt niet zomaar naar de wachtdienst te sturen. Ook kwam er positief voorstel om de praktijk éénmaal op een vastgestelde weekdag voor urgenties van patiënten zonder tandarts de ganse dag open te stellen. Zo komt iedereen per wachtdienstzone ook maar éénmaal per jaar aan de beurt. Voorts vinden enkele collegae dat de verplichte conventietarieven tijdens de wacht wel verminderde terugbetalingen moeten geven voor wie het gebit verwaarloosd heeft. De weerstand tegen de weekwacht is het grootst bij de groep tussen 30-40 jaar, NIVVT-cursisten en 60 plussers.

Het blijft pijnlijk dat deze situatie reeds meer dan 10 jaar voorspelbaar was en ook aangebracht werd. Net als in Nederland was er hoop op "Europese" migratie en dat andere landen de opleiding wel zouden willen betalen. Ook de Waalse collegae weigeren een overstap over de taalgrens. Bij oudere collegae duikt een wrang

gevoel op omdat ze hun patiënten binnenkort in de steek moeten laten, terwijl hun kinderen zekere kansen door het toegangsexamen ontnomen werden. Quasi niemand wil dit toegangsexamen doen verdwijnen, maar een knelpuntberoep moet meer geschikte kandidaten kunnen selecteren. Al blijft de vraag of de universiteiten met hun beperkend wetenschappelijk kader deze toevloed de baas kunnen zonder de kwaliteit van de opleiding in gevaar te brengen. Meerdere collegae vinden een doorgedreven selectie na het eerste jaar een betere kans om gemotiveerde studenten over te houden dan na één dag dwaze vraagjes.

Natuurlijk is niet één instantie alleen oorzaak van de huidige malaise. Toch heeft het beroep en de bevolking geen belang om de situatie verder te laten verzieken. Van sommigen mag toch verwacht worden dat men eindelijk eens over de eigen schaduw wil springen en men het licht van de zon niet meer blijft ontkennen. Vele sectoren zitten met knelpuntberoepen. Toch moet de toegang en vooral de kwaliteit van de tandzorg in dit land hierdoor niet naar beneden tuimelen. Bij de VDAB staan er momenteel 40 vacatures voor tandarts en 93 voor dentaaltechnicus. Ook deze laatste groep is belangrijk voor ons handelen.

Laat ons voor ons mooi beroep naar tastbare oplossingen gaan op korte en middellange termijn. Het is geen schande dat voortschrijdend inzicht een vorige visie doorkruist, tenzij men moedwillig grote groepen financieel uitsluit van de elementaire tandzorg. We moeten beseffen dat een nog grotere druk op een moeilijke conventie het unieke vrijheid/blijheid statuut abrupt kan doen ontploffen.

Analyse Jos Hoffbauer

NiVVT: 14 oktober 2021
Leren omgaan met nomenclatuur
M Seijnhaeve **Stiemerheide, Genk**

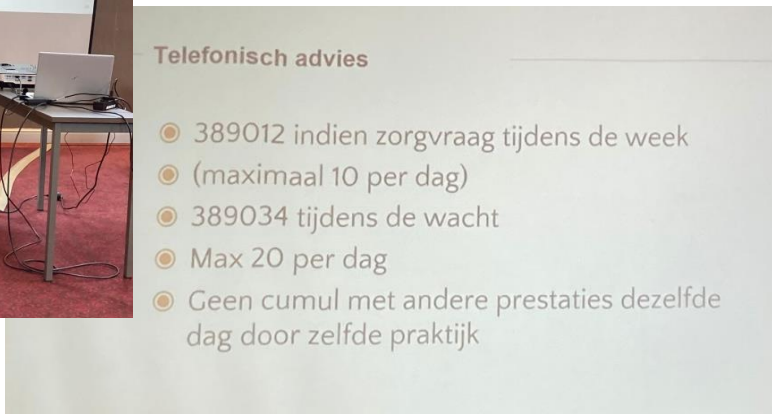

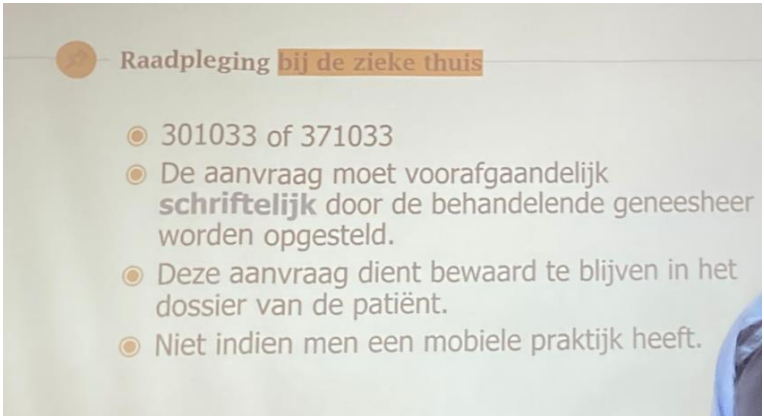

NiVVT: 14 oktober 2021
Urgentie THK met urgentiebehandelprotocollen
Prof Demoor **Terhills Maasmechelen**

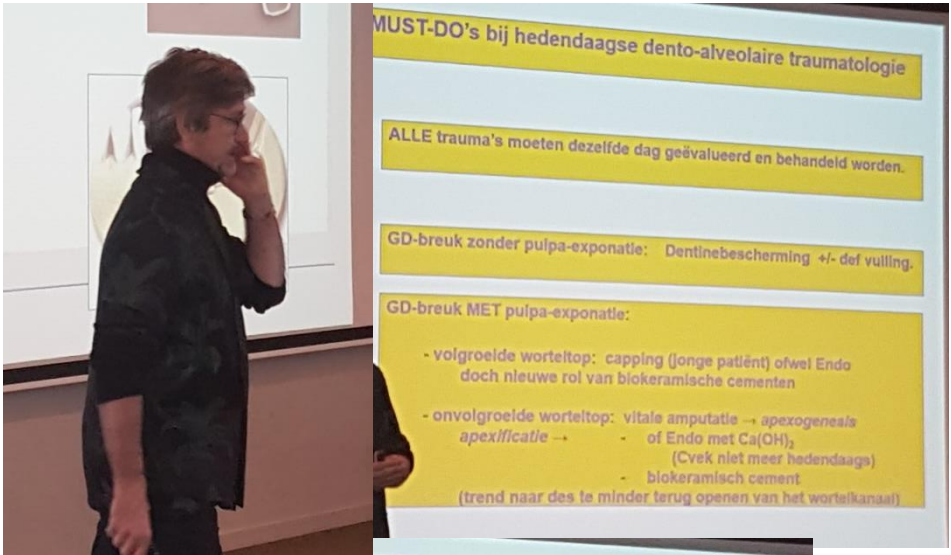

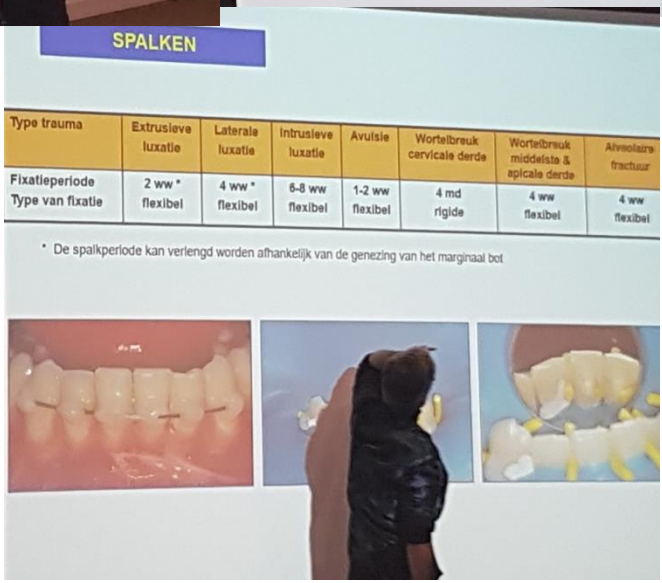

Nivvt: 21 oktober 2021
Endo 2021ontzenuwen: letterlijk en figuurlijk
R. Michiels & W. Blontrock Stiemerheide, Genk

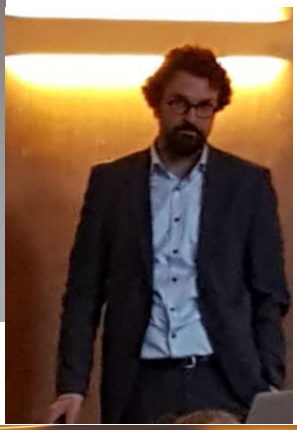

Nivvt: 23 oktober 2021
Digitaal versus analoog: don't tell me, show me
Geerlings Eric **gebouwen van MDL**

Minicongres : 9 oktober 2021
“Het zwarte goud in het bronsgroen eikenhout!”

Dr. J. Lenaerts A.L. Stassen Zjef Beelen Watt 17

Wat is osteoporose ?

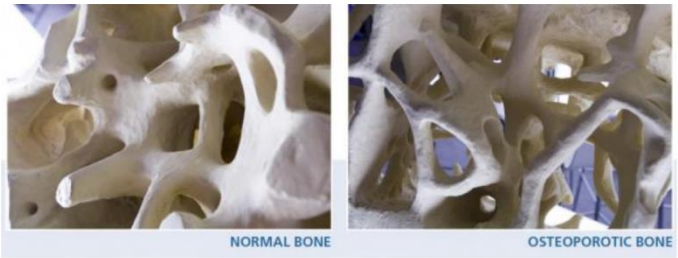

OSTEOPOROSE DEFINITIE : SNELLERE AFBRAAK DAN AANMAAK VAN BOT (BIJ OUDER WORDEN, NA DE MENOPAUZE, DOOR BEPAALDE ZIEKTEN OF DOOR MEDICATIE), WAARDOOR UW BOTTEN BROOS WORDEN EN DE KANS OP BREUKEN STIJGT.

DIAGNOSE

- DXA : botmeting
- Beste predictie toekomstige fracturen
- Lage stralingsdosis en snel uitgevoerd
- Best in dienst die ook therapie advies geeft en vergelijkt met vorige metingen
- BMD : bone mineral density : FEMUR : beste predictie voor Lage impact fracturen
- Elke daling met 1 SD : fractuur risico x 2
- Botverlies per jaar : 0,5-2 %
- Winst met medicatie : 2-10 % per jaar

Medications May Be Required in Addition to Calcium, Vitamin D, and Lifestyle Changes for Patients at High Risk[1,2]

Recommendations for Management[1,2]

*Primary care providers may not be responsible or eligible for prescribing OP medications in all regions of the world.
OP=osteoporosis; PTH=parathyroid hormone; RANK=receptor activator of nuclear factor kappa-B

1. Papaioannou A, et al. *CMAJ*. 2010;182:1864-1873. 2. Eastell R, et al. *J Clin Endocrinol Metab*. 2019;104:1595-1622.

Bisphosphonates (BPs) and denosumab work differently

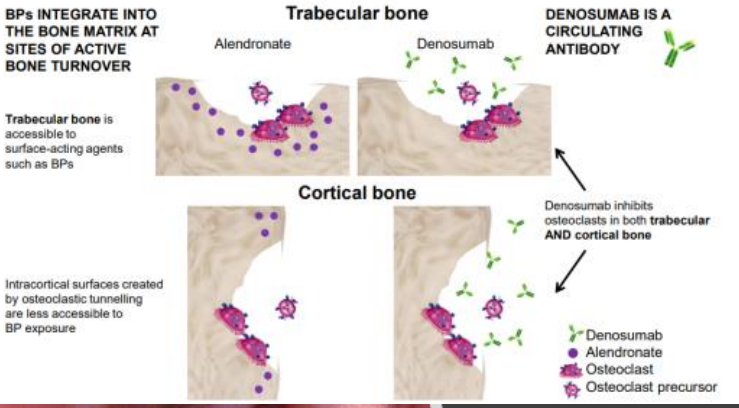

Deel 2 : osteonecrosis van de kaak of ONJ

"Emotionele kwetsbaarheid is de moed om op te dagen als je de uitkomst niet kan controleren"

Dr Brené Brown

Emotionele kwetsbaarheid

Factoren die emotionele kwetsbaarheid bepalen

- Individuele kwetsbaarheid factoren
- Individuele beschermende factoren
- Omgevings-stressoren
- Beschermende factoren van de omgeving

Resultaten van de gezondheidsenquête

VOLWASSENEN

9%	vorm van depressie
11%	angststoornis
7%	eetstoornis
4%	zelfmoordgedachten en -pogingen

Resultaten van de gezondheidsenquête

KINDEREN EN JONGEREN VAN 2 TOT 18 JAAR

20%	relatiestoornissen met leeftijdsgenoten
19%	emotionele stoornissen
18%	gedragsstoornissen
17%	aandachtstekort- hyperactivitietsstoornissen (ADHD)

Hoe kan ik mezelf beschermen als tandarts?

- Plan je afspraken efficiënt
- Plan pauzes in
- Plan beweging in
- Schenk aandacht aan de interactie met de patiënt
- Probeer je zelf als persoon er buiten te plaatsen
- Zorg tijdig voor hulp

Welke natuurlijke bronnen van straling zijn er en welke dosis geven ze ons?

Gemiddelde dosis Belg: 3,5 - 5 mSv/jaar

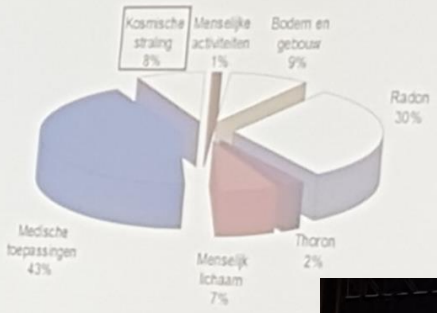

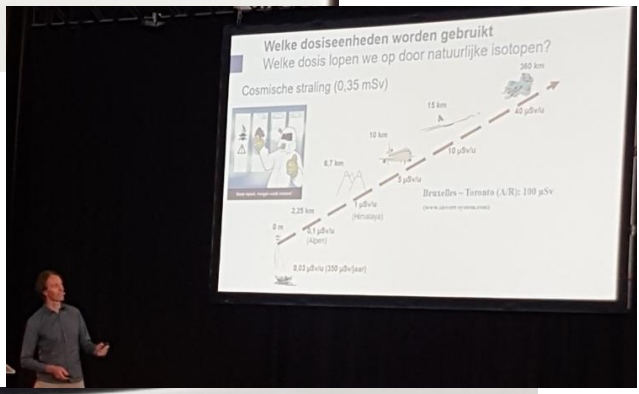

Radioprotectie in de tandartspraktijk

Tandarts en personeel

Aanbevelingen

- *Opname op 2 meter (3 meter bij OPG)*
  (of loodschort met 0.35mm Pb equivalent)
- *Gebruik van aangepaste filmhouder*
- *De buis niet vasthouden tijdens de opname*
- *Niet met je vingers in X-stralenveld*
- *OPG of CBCT : Afgeschermde ruimte*

Dank aan onze sponsors

septodont

SDC
SOCIÉTÉ DES CENDRES
SOCIÉTÉ DES CENDRES, LA TRADITION DE L'INNOVATION
CABINET DENTAIRE
ORTHODONTIE
PROTHÈSE

CaviWipes™
CaviCide™
Surface Disinfectants
SIMPLICITY
BY KERR
KaVo – quality and reliability
for over 100 years.

SUNSTAR
G·U·M
O7
active
OXYGEN
GUIDOR

straight. dental
Creating the new standard.
Boren

NIVVT CURSUSSEN 2021

Voor de NIVVT cursussen geldt enkel de inschrijving via de VVT- website!!

Di 16 november 2021:

Vaste en uitneembare implantaatconstructies voor de edentate kaak

P. Ghysens Stiemerheide ½ dag

VOLZET

Do 18 november 2021:

Peri-implantitis : diagnose en behandeling

M. Tudts & V. Christiaens Stiemerheide ¾ dag

VOLZET

Di 23 november 2021

Kaakbeentumoren

C. Politis Stiemerheide 1/2dag

VOLZET

Do 30 november 2021

Nieuwe methoden voor de lokale anesthesie

Berden & H. Monteyne Stiemerheide 1 dag

VOLZET

Do 2 december 2021

Hands-on workshop Direct Composiet (Smart Esthetics)

Renckens/Bresseleers Stiemerheide 1dag

VOLZET

Vr 3 december 2021

Hands-on workshop Direct Composiet (Gebitsslijtage)

Renckens/Bresseleers Stiemerheide 1dag

VOLZET

Za 4 december 2021

Wintercursus: Leren van (andermans) fouten in de THK. **VOLZET**

Thor Genk

PROFESSIONELE ACTIVITEITEN 2022

Dond 27/01 : **STCL** MKA St.-Truiden **Thor Central**

Dond 24/02 : **STCL** Prof. De Laat A.: "Bruxisme" stand van zaken qua oorzaak en gevolgen **Limburghal**

Dond 24/03 : **STCL** Prof. Hommez G.: Lokale anesthesie en pijn management. **Limburghal**

Dond 20/10 **STCL** Schepers S./Grossard C. De rol van chirurgische interventies in de behandeling van afwijkingen van het kaakgewricht **Thor Central**

LET OP! in 2022 zullen de studieclubs van mei en oktober niet doorgaan op de 4e donderdag van de maand, maar respectievelijk op 19/05 en 20/10!

verbond vlaamse tandartsen | LIMBURG
studieclub Limburg

WACHTDIENST VVT / LIMBURG december 2021
CENTRAAL OPROEPNUMMER 0903/39969

Zaterdag, 4 December 2021 : 9 tot 18 uur

Willems D.	Oudstrijdersstraat 24	3971	Heppen-Leopoldsburg	011/345891
Janssen A.	Smeetsstraat 1	3640	Molenbeersel-Kinrooi	089/701424
Lenssen I.	Kunstlaan 8	3500	Hasselt	011/223032
Vanberwaer K.	Noordlaan 2 b1	3600	Genk	089/355472
Tan L.	Mooi Uitzichtlaan 35	3740	Bilzen	089/511726
Bruyninx L.	Hoogdorpstraat 34/1	3570	Alken	011/760761
Gevers K.	Markt 14	3540	Herk-de-Stad	013/305450

Zondag, 5 December 2021 : 9 tot 18 uur

Van Hout H.	Lepelstraat 88	3920	Lommel	011/542358
Vyerlye A.	Spilstraat 2 b1	3680	Maaseik-Neeroeteren	089/364736
Becuwe K.	Zolderse Kiezel 159	3510	Kermt-Hasselt	011/255115
Stijven W.	Weg naar Zwartberg 161	3660	Oudsbergen	089/819860
Smits H.	Maastrichtersteenweg 103	3770	Vroenhoven-Riemst	012/452667
Geerts M.	Vechmaallaan 58	3870	Vechmaal-Heers	012/746637
Gerits M.	Beverlose steenweg 365	3580	Beringen	011/423710

Zaterdag, 11 December 2021 : 9 tot 18 uur

Dos Ramos Nunes K.	Stad 15	3930	Hamont	011/604410
Ruttens L.	Hepperstraat 25	3680	Maaseik	089/567304
Roebben W.	Zoldersekiezel 159	3511	Hasselt-Kuringen	011/255115
Timmerman D.	Rozenkranslaan 65	3600	Genk	089/354145
Ysewijn A.M.	Brugstraat 41b2	3740	Bilzen	089/868693
Van Genechten L.	Reigerlaan 5	3570	Alken	011/723536
Goddeeris F.	Pironlaan 2	3550	Heusden-Zolder	011/538139

Zondag, 12 December 2021 : 9 tot 18 uur

Ector J.	Zonhoekstraat 149	3910	Pelt	011/647897
Seuntjens E.	Vergelsweg 10	3680	Maaseik	089/565369
Beirens D.	Gelatineboulevard 2/2 05	3500	Hasselt	011/225779
Vandeboel A.	Schaapsdries 15	3600	Genk	089/306035
Vranken E.	Rode Kruislaan 127	3740	Spouwen-Bilzen	089/416371
Van Genechten L.	Reigerlaan 5	3570	Alken	011/723536
Dirickx P.	Gele Bergstraat 6	3583	Paal-Beringen	011/423400

Zaterdag, 18 December 2021 : 9 tot 18 uur

Gorre A.	Lindedorp 6	3990	Peer	011/793200
Coekaerts R.	Wijshagerkiezel 75	3670	Meeuwen	089/471761
Vanderhoydonck J.	Luikersteenweg 232/5	3500	Hasselt	011/284545
Okovska S.	Vredelaan 6	3530	Houthalen-Helchteren	011/526681
Smeers B.	Langblookstraat 19	3740	Munsterbilzen-Bilzen	089/491152
Gemis P.	Borgwormsesteenweg 5	3891	Millen b.Aalst St.T.	011/484531
Vangenechten P.	Hasseltsestraat 10	3540	Herk-de-Stad	013/555586

Zondag, 19 December 2021 : 9 tot 18 uur

Meers C.	Ringlaan 146	3900	Pelt	011/661820
Timmermans J.	Hepperstraat 25	3680	Maaseik	089/567304
Jansen S.	Mombeekdreef 68	3500	Hasselt	011/242400
Swinnen R.	Boxbergstraat 6	3600	Genk	089/357650
Barthels B.	Bilzersteenweg 10a	3730	Hoeselt	089/416256
Berden L.	Stationsstraat 43	3840	Borgloon	012/741217
Weltens T.	Dr.Vanderhoeydonckstr. 68	3560	Lummen	013/522186

Gelieve er rekening mee te houden dat deze wachtdienstlijst kan veranderen na de druk van het spyxke. Dit door laattijdig wisselen van wachtdienst of onverwachte ziekte!!

Zaterdag, 25 December 2021 : 9 tot 18 uur

Gebroers W.	Marktplein 18	3941	Hechtel-Eksel	011/414413
Geukens L.	Bocholterkiezel 62	3960	Bree	089/461378
Kruijen C.	Marktplein 38	3590	Diepenbeek	011/321383
Schreurs R.	Weg naar Opoeteren 60bus1	3660	Oudsbergen	089/857025
Fransen R.	Momberstraat 11	3700	Tongeren	012/239085
Surinx I.	Stationsplein 4c	3840	Borgloon	012/671366
Sleurs S.	Steenweg 163b1	3540	Herk-de-Stad	013/690900

Zondag, 26 December 2021 : 9 tot 18 uur

Sons R	Lutlommel 22	3920	Lommel	011/544639
Gaajetaan J.	J.Smeetslaan 148	3630	Maasmechelen	089/772636
Geysen Els	Rodenbachlaan 24	3590	Diepenbeek	011/321445
Schreurs P.	Hoogstraat 121	3665	As	089/658373
Brouwers K.	Dr Goffinstraat 9	3798	Voeren	04/3810251
Arnauts M.	Wilderenlaan 15	3803	Wilderen-St.Truiden	011/767378
Vandevoort F.	Koerselse steenweg 49	3580	Beringen	011/423767

WACHTDIENST ORTHODONTIE: december 2021 **070 / 222088**

Weekend 4-5 december	Bollen Klara	0479730407
Weekend 11-12 december	Colson Luc	0476303661
Weekend 18-19 december	Schreurs Micheel	0493396620
Weekend 25-26 december	Kellens Annelies	0473449125

WACHTDIENST PARODONTOLOGIE: december 2021 **070 / 222125**

Weekend 4-5 december	Lefever David
Weekend 11-12 december	Vanderfaeillie Annelou
Weekend 18-19 december	Gijbels Frieda
Weekend 25-26 december	Bou Serhal Charbel

pevo

Mee in de praktijk

"Voorspelbaar restaureren? Digitaal voorbereid, natuurlijk!"

Luk Daneels

- via digitale setup komen tot voorspelbaar restauratief herstel
- via invulformulier de gewenste mock-up bekomen
- tips voor het gebruik intra-orale scanner

7 oktober 2021

19:30u - 22:00u

Pevo - Kemelbeekstraat 1 - 2460 Tielen

Inschrijven via: www.pevo.be/events

Ilgatlaan3, 3500 Hasselt • www.kerudent.be • Tel: 011/27.03.84

Programmatie Wintermeeting 4 december 2021
Leren van (andermans) fouten in de THK
Thor Central

8.00- 8.45:	onthaal en controle van het Covid Safe Ticket
8.45- 9.00:	deelnemers zoeken plaatsen in de zaal + onthaal door de Zittingsvoorzitter
9.00 -9.45:	Prof P. Lambrechts : ervaring met meer dan 40 jaar missers in de endodontie deel 1
9.45- 10.30:	Prof H. De Bruyn : Complicaties, fouten en frustraties in de parodontale therapie
10.30-11.15:	pauze met bezoek aan de standen
11.15-12.00:	Tandarts E. Geerlings : digitaal versus analoog anno 2021 in de praktijk .Minder fouten ?
12.00-12.45:	Prof P. Lambrechts: ervaring met meer dan 40 jaar missers in de endodontie deel 2
12.45- 14.00:	middaglunch
14.00-14.45:	Prof H. De Bruyn : Complicaties, fouten en frustraties in de implantaattherapie
14.45- 15.30:	Prof. C. Politis : vermijdbare mishaps in de tandheelkunde een MKA-invalshoek
15.30-16.15:	slotreceptie

85 jaar KLTV
Tekst: Jos Henckens foto's: Jos Hoffbauer

Traditiegetrouw maken wij van iedere verjaardag een feest, of dit nu de 1ste verjaardag betreft of de 100ste. Toch hebben wij iets met getallen. Lustrumvieringen hebben toch altijd ietsje meer. Zo was de 50ste verjaardag voor onze Limburgse tandartsen vereniging een hoogst feestelijk evenement! 50 was een mooi getal en besloeg een halve eeuw verenigingsleven.

1986

Speciaal was ook dat bij een 50-jarige viering de ''K" van "Koninklijke" mocht toegevoegd worden door het Koninklijk Besluit van 2 april 1986. Voortaan was de LTV gemachtigd om de titel van "Koninklijke" te dragen en werden wij de Koninklijke Limburgse Tandartsen Vereniging! Toenmalig voorzitter Hubert Lenssen motiveerde een 50-tal bestuursleden en leden om samen een groots opgezette jubileumviering uit te bouwen. Resultaat was een heus meerdaags congres met een samengaand, gesmaakt partnerprogramma. Bijna alle Limburgse collega's waren paraat, in die mate dat, toenmalig radiomaker Jos Gheysen, alle Limburgers aanraadde om tijdens deze congresdagen zeker geen tandpijn te krijgen!

Bovenste rij (van l. naar r.) :
Edgard Tits, Emiel Vancan, Aimé Dasoul, Albert Colemont ;
Onderste rij (van l. naar r.) :
Gerard Berben, Luc Hendrickx en Gerard Schulpé.

En als wij terug kijken naar 1936, het stichtingsjaar van onze Limburgse Tandartsen Vereniging, mogen wij dankbaar zijn aan de 13 pioniers die op 21 november 1936 overgingen tot de stichting van de Limburgse Tandartsen Vereniging.

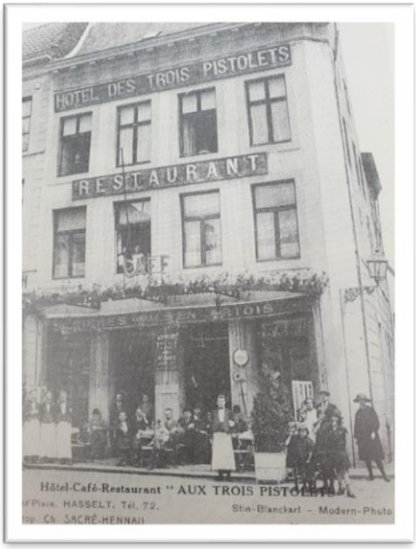

Weliswaar op kleinere schaal werd deze stichting gevierd in Hôtel des trois Pistolets op de Grand Place van Hasselt. Toenmalig nog heel chique bij de “hogere“ bourgeoisie om belangrijke gebeurtenissen in het Frans aan te kondigen. Deze 13 stichtende leden nodigden alle 36 erkende tandartsen in Limburg uit. 19 collega’s sloten zich onmiddellijk aan. De terughoudendheid van de overige tandartsen is deels te wijten aan de Limburgse aard van toch wel een zekere geslotenheid, een terughoudendheid en eerder een afwachtende houding. Toch een pluim voor de stichtende leden om door te bijten onder hun eerste voorzitter dr L. Hendrickx.

De leuze van de vereniging "Elkaar steunen – niet bestrijden" werd vastgelegd in de statuten.

Voorwaar een toe te juichen uitgangspunt, tot in deze tijden geldig! Deze 13 stichtende leden hebben in 1936 waarschijnlijk nooit vermoed dat hun gestichte LTV zou uitgroeien tot de grootste Vlaamse Tandartsen Vereniging met meer dan 500 leden.
Deze exponentiële groei was natuurlijk een gevolg van het toenemend aantal tandartsen. Waar er begin jaren 70 een 30-tal diploma's werden uitgereikt aan de KUL, groeide dit aantal tot 131 in 1983.

Prekliniek Diepenbeek

Eind jaren '70 werd er in Diepenbeek een universitair centrum opgestart, alwaar de kandidaturen tandheelkunde veel Limburgse jongeren aantrokken. Een zeer grote achterstand in tandartsen groeide uit tot een respectabel aantal verzorgers om de grote achterstand aan tandheelkundige verzorging binnen onze provincie weg te werken. De grote nood aan verzorging en preventie werden ook de hoofdthema's van een groots opgezette preventie-actie bij onze 50-jarige viering. Jarenlang werd deze actie verder uitgewerkt en kreeg op onze wintermeeting in het LUC, jaarlijks een welgevuld symposium.

Bestuur 2012

Ondertussen groeide de KLTV structureel met een uitgebreid bestuur en slagvaardige afgevaardigden bij de overkoepelende Vlaamse tandartsenvereniging. Onze vertegenwoordigers lieten hun luide stem horen in het verbondshuis in Brussel, in naam van de grootste tandartsen Vereniging van Vlaanderen.

Vanuit Brussel werd er dan ook met respect gekeken naar de meest “oostelijke“ vereniging waarvan, zoals algemeen is geweten, steeds de “wijzen“ komen!

Vanuit heel Vlaanderen kwamen dan ook vele collega’s naar georganiseerde congressen en jubilea, wetende dat deze structureel goed georganiseerd waren en alle bijhorende festiviteiten op zijn Limburgs heel gastvrij, gastronomisch en rijkelijk overspoeld waren.

Wintermeeting 2014

VVT aan zee: Limburgse samenhorigheid

En of er gevierd werd in Limburg! Iedere belangrijke verjaardag of belangrijke gebeurtenis werd aangewend om te feesten. De ondertussen zeer rijke foto-geschiedenis van alle festiviteiten is getuige van onze samenhorigheid. Een uniek, exclusief en spetterend vuurwerk bij de afsluiting van het 75-jarig bestaan, was een symbolische apotheose in onze jarenlange geschiedenis.

Jubilarissen 25j op de Apollonia-happening 2004

2007 Oostende

Apolloniabanket Fonteinhof Borgloon

Dag van 't Spyxke

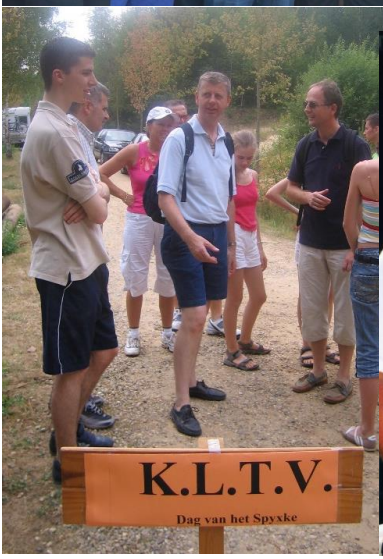

Neerslag van al deze groots opgezette activiteiten, vinden alle leden terug in ons vermaard en benijdenswaardig maandblad ’t Spyxke. In al die jaren uitgegroeid tot een verzorgd en intens gelezen verslag van het KLTV-leven. De verschillende redacteurs hebben steeds, met veel enthousiasme en uiterste zorg, de maandelijkse editie samengesteld, soms vechtend met de deadline. Door de nieuwe druktechnieken en alle IT-mogelijkheden is ons Spyxke ook uitgegroeid tot een van de mooiste verworvenheden van ons verenigingsleven!

Ondertussen groeide ook de zeer complex wordende wetgeving en afspraken binnen de tandheelkundige belangen, beroepsverplichtingen, akkoorden, pensioenen…kortom de uitoefening van ons beroep vereiste steeds meer aandacht en opvolging. Het vertrouwde beeld van de tandarts uit de eerste 50 jaar van onze vereniging, veranderde meer en meer. Voor een éénmanszaak werden de verplichtingen en het randgebeuren soms te ingewikkeld. Zoals in de buurlanden ontstonden er ook meer groepspraktijken met verdeling van de specialiteiten onder de deelnemende collega’s. Apart ingeschakelde krachten als secretaressen, assistenten aan de stoel of de laatste jaren echte tandartsassistenten, zorgden voor het extra werk op gebied van secretariaat, ordening van afspraken, sterilisatie, boekhouding, tandtechnische werken, uitschrijven honoraria en zo meer. De tandarts zelf kon zich exclusief bezig houden met zijn tandheelkundig werk. Deze nieuwe groeiende inzet op alle gebied eiste ook betere afspraken om de uitoefening van ons beroep nog steeds mogelijk en leefbaar te houden.

Nu onze vereniging al 85 jaar is geworden en we terug kijken op deze evoluties binnen ons beroep, moeten wij toch nog altijd voor ogen houden, ondanks alle beslommeringen, dat wij een heel mooi beroep hebben. Ons tandheelkundig werk levert een heel functioneel en veelal esthetisch resultaat. Onmiddellijk voldoening van tevreden en dankbare patiënten. Natuurlijk zijn er die momenten dat alles tegenvalt of juist een mooie prothetische creatie net niet past, de gekende wet van Murphy, maar dat is eenmaal des levens! Bedenken dat diezelfde dag tientallen ingrepen wel perfect waren! Ten rade gaan bij collega’s om een aanslepend probleem te helpen oplossen, geeft wederzijds voldoening. Daarom blijft de leuze van onze stichters “ Elkaar steunen – niet bestrijden “ een lovenswaardig adagio voor ons allemaal!

Collegialiteit doet wonderen en wordt ondersteund door onze regelmatige contacten op studieclubs, symposia en congressen, Peer Reviews of festiviteiten. Daarom heeft ook het huidig bestuur om onze respectabele 85ste verjaardag te vieren, een mooi feestprogramma opgezet op 9 oktober. Deze viering zal de nieuwe opstap zijn naar de volgende jubilea, op naar ons 100-jarige viering!

Toch een randbemerking voor deze laatste prestigieuze viering in 2036. Een oproep naar al onze jongere collega's om daadwerkelijk in te stappen en mee te werken in ons bestuur. Vele huidige bestuursleden zullen dan al lang op pensioen zijn en willen daarom ook nu graag de fakkel doorgeven aan de jongere generatie. Jullie zullen dan kunnen zorgen voor de volgende prachtige realisaties van onze KLTV steunend op jullie jeugdig enthousiasme en nieuwe toekomstvisies. Aan jullie de dankbare taak om onze KLTV uit te bouwen op een vertrouwde basis, gekenmerkt door veel Limburgse gastvrijheid en collegialiteit!

J. Henckens

Safe the date: Activiteitenagenda 2022

10-02: Apolloniahappening : viering jubilarissen '21+'22

25-06: familiedag "Special 85-jaar edition"

KLTV-reis: riviercruise op de Douro incl. Peer Review

Met 23 deelnemers ontvluchten we één week het vochtige thuisfront.
Het Douro (=goud in het Portugees) landschap staat sinds 2001 op de werelderfgoedlijst van UNESCO en heeft in het bergachtige noorden van Portugal een schilderachtig dal uitgeslepen met granieten hellingen met terrasvormige wijngaarden Het vormt de bakermat van de gekende Port- en Dourowijnen.
Varend op de rivier met ons cruiseschip Queen Isabel 5* , had je mooi uitzicht op de ontelbare quintas (wijngaarden) met gekende namen zoals Sandeman, Ferreira...
Natuurlijk hoorde er menig proeverij bij en kregen we ook inzicht in de flesbenamingen zoals Ruby/Tawny/Vintage/Lagrima/10-40 old tawny enz.
Naast de eeuwenoude havenstad Porto met de bekende "Eifel" brug van Belgische makelij, azulejos en het historisch centrum, was een bezoek aan de Spaanse stad Salamanca, UNESCO-werelderfgoed, een openbaring.
Voor de collegae, die nog een actieve praktijk hadden, vond er een peer-review plaats over de vraagstelling en de resultaten van de studieclubenquête (zie eerder in dit Spyxke).

Voor het najaar van 2022 zijn de plannen voor een volgende KLTV-reis nog niet concreet, maar we denken aan Europese bestemmingen zoals Polen/Baltische Staten/ Castilië of Piemonte. Voor 2023 wil collega A. Lenaerts (Medora) ons naar het mooie Nepal brengen met o.a. aandacht voor het Medora-tandzorgproject natuurlijk.

zoekertjes

Tandartsenpraktijk Lambeets in Sint-Truiden is dringend op zoek naar een collega algemeen tandarts voor duurzame samenwerking.
Uren en dagen zijn bespreekbaar.
Contact : 011 685628 - tandartslambeets@gmail.com

Te koop: RX bj 2001,gekeurd. Zetel van 2016,blauw. Ultrasone Sonorex RK 100, nieuw. Afzuigmotor Durr. Afdruklepels Schreinemaekers.
jos.vanbaelen@telenet.be GSM 0495617056

GRATIS overname groepspraktijk (4 tandartsen) **MAASKANT** met alle toebehoren (groot + klein materiaal + goodwill + totale inrichting) bij aankoop van het pand.
5 Units Castellini (waarvan 2 gloednieuw).
GSM 0468 42 86 48 tussen 19.00 en 20.00 u

TE KOOP: Faro plafondlamp,cart Heka, zetel Heka, digitale RX Minray, digitale RX-scanner Soredex Digora Optime, autoclaaf Mocom Millenium B, separator Dürr.
Beschikbaar vanaf 25/12. Info : patrick.leva@telenet.be.

KOERSEL te koop Sirona E5 zetel , unit , Durr compressor , afzuigmotor , dentomat , 8 wachtzaalzetels , extraktietangen!
alles samen voor weggeefprijs : 850€
leon-tijskens@skynet.be , tel. 011.42.19.69 of 0475.28.50.15

Te koop: Planmeca DIMAX3-CEPH Digitale OPG + Tele, Dürr Dental Vistascan voor intraorale opnames, MOCOM Millenium B autoclaaf: Prijs otk.
bertcurvers@gmail.com

Mondzorg **MOLENBEERSEL** zoekt een enthousiaste collega om samen verder te groeien tot een multidisciplinair topteam. Liefst voltijds, minimum 3 dagen/week. Uren zijn overeen te komen. Algemeen tandarts, graag met extra interesse in restauratieve/reconstructieve tandheelkunde. We beschikken over 5 moderne kabinetten, assistentie, digitale beeldvorming (OPG/tele/CBCT) en een digitale intraorale scanner.
Contact via stephanie@mondzorg-molenbeersel.be of 0494879663

Over te nemen : ORTHODONTIE/ TANDARTSPRAKTIJK .
GENK/ MAASEIK. 0497900961

Tandartspraktijk Carlier-Lenaerts te **LUMMEN** zoekt enthousiaste collega met of zonder specialisatie voor vernieuwde groepspraktijk (assistentie, 3 units).
Vlot bereikbaar. Stagiairs ook welkom. Samenwerking met ontwikkelingsproject in Nepal mogelijk.
tandartsencarlierlenaerts@hotmail.com of 0472267790

Dental Group Stijven, een drukke groepspraktijk te **OUDSBERGEN** (Limburg), zoekt algemene tandarts. Dagen/uren overeen te komen. We beschikken over 5 units en assistentie. Moderne apparatuur aanwezig, alsook alle beschermingsmaterialen en afzuiginstallatie tegen het covid-19 virus. Meer info op www.dgs.be, info@dgs.be, 089/81.98.60.
Collega voor duo praktijk te **TESSENDERLO**.
Dagen en uren vrij te bepalen .
wilms.hilde.tandartspraktijk@telenet.be, of 013 334193

Centrum Mondzorg **RIEMST** – Dagen en uren samen overeen te komen. Onze uiterst hedendaagse praktijk heeft 4 behandelkamers en beschikt onder meer over een Trios en Conebeam-CT en heeft bijzondere aandacht voor implantologie. Bij ons staat de patiënt centraal, zeer goede taalkennis is dus noodzakelijk. Ben je een gepassioneerde collega, eventueel met specialisatie, heb je een echte teamspirit en ben je klaar voor een nieuwe uitdaging!? Contacteer ons via vacature@mondzorgriemst.be of GSM 0476 511 473

Jonge solopraktijk in **HASSELT** zoekt gemotiveerde collega om de praktijk verder uit te bouwen tot een groepspraktijk. Interesse? Kijk alvast op www.tandartspraktijkkiewit.be en mail naar liengommers@hotmail.com of bel 0474/282.482

Wij zijn op zoek naar een nieuwe collega met grote affiniteit voor prothese-, k&b- en implantaatwerken afgewisseld met algemene thk. Onze praktijk is gelegen in **LUMMEN** en beschikt over 2 behandelunits . Dagen en uren vrij te bepalen. 0499/35.64.79. Mondzorgmeldert@gmail.com

HASSELT CENTRUM: Orthodontiepraktijk Dusart zoekt een enthousiaste collega tandarts-specialist in de orthodontie (007), aantal dagen in overleg. Praktijk telt 5 kabinetten en assistentie is aanwezig. Contact: info@orthodusart.be

Jonge groepspraktijk (4 tandartsen, 2 assistentes) te **HERK-DE-STAD** zoekt toffe collega om haar team te versterken. Je kan voltijds of deeltijds bij ons aan de slag. Neem een kijkje op onze website: www.arcadent.net

Orthodont gezocht (007/001) ter versterking orthodontie Colson **MAASMECHELEN + Lanaken** . Interne opleiding kan ook.
0476303661 ortodontcolson@skynet.be

.

Geboorte

Anaïs

° 05-10-2021

Kleindochtertje van collegae André Timmerman en Henryka Gladys

Nichtje van collega David Timmerman